

21.12.2016

# **AKTSOMHETSKART FORURENSET GRUNN**

## **LILLEHAMMER KOMMUNE 2016**





## 1. Innledning

Aktsomhetskart for forurenset grunn i Lillehammer kommune omfatter lokaliteter med kjent eller potensiell grunnforurensning. Aktsomhetskartet er basert på opplysninger i den nasjonale grunnforurensningsdatabasen, historiske kilder om virksomheter og kommunens kjennskap til forurenset grunn gjennom tidligere bygge- og forurensningssaker. Hensikten med aktsomhetskartet er å kartfeste lokaliteter hvor det vil være nødvendig å ta hensyn til kjent eller mulig grunnforurensning i forbindelse med bygge- og gravearbeider.

I tillegg til kjente og dokumenterte lokaliteter med grunnforurensning omfatter kartet lokaliteter hvor det har vært virksomheter som tilsier at det kan forekomme grunnforurensning. Virksomheter som verksteder, avfallsfyllinger, skytebaner, gartnerier, eldre industri og bensinstasjoner er eksempler på virksomheter som kan ha gitt opphav til forurenset grunn. På slike lokaliteter vil det i forbindelse med bygge- og gravearbeider kunne være nødvendig å gjennomføre prøvetaking og å følge opp forurenset grunn dersom det viser seg å være forekomster av forurensning.

Aktsomhetskart for forurenset grunn er delt i tre kategorier:

1. **Lokaliteter med kjent grunnforurensning.** Dette er lokaliteter som enten er dokumentert gjennom miljøundersøkelser og tiltaksplaner eller hvor det er kjent at eksisterende eller tidligere virksomhet har ført til forurenset grunn.
2. **Lokaliteter med mulig grunnforurensning.** Dette er lokaliteter hvor eksisterende eller tidligere virksomhet gjør det sannsynlig at det kan forekomme grunnforurensning.
3. **Usikre lokaliteter.** Dette er usikkert stedfestede lokaliteter eller lokaliteter hvor det ikke kan utelukkes at tidligere virksomhet kan ha ført til grunnforurensning.

For de enkelte lokalitetene er det vurdert hvilke typer forurensninger som kan forventes å finnes på de ulike lokalitetene ut fra hvilke typer virksomheter som har foregått på stedet.



Figur 1. Lokalteter er kategorisert i «Kjent», «Mulig» og «Usikker».

## 2. Forurensningsforskriften

Forurensningsforskriften kapittel 2 om bygging og graving i forurenset grunn gjelder ved terrenginngrep i områder hvor det har vært virksomhet som kan ha forurenset grunnen, der hvor det finnes tilkjørte forurensete masser eller det av andre årsaker er grunn til å tro at det er forurenset grunn. Regelverket skal sørge for at bygging og graving i forurenset grunn ikke fører til forurensning, og at det blir ryddet opp slik at eiendommen kan brukes til det planlagte formålet. Regelverket gjelder også for gravearbeider og terrenginngrep som ikke er søknadspliktig etter plan- og bygningslova. Det er kommunen som er myndighet i bygge- og gravesaker. For enkelte større og kjente grunnforurensninger er imidlertid Fylkesmannen myndighet.

Etter forurensningsforskriften § 2-4 skal tiltakshaver vurdere om det er forurenset grunn i området der et terrenginngrep er planlagt gjennomført. Dersom det er grunn til å tro at det er forurenset grunn i området, skal tiltakshaver sørge for at det blir utført nødvendige undersøkelser for å få klarlagt omfanget og betydningen av eventuell forurensning i grunnen. Undersøkelsene skal som minimum avklare om normverdier er overskredet. Dersom undersøkelsene viser at det er forurenset grunn kreves det ytterligere undersøkelser og vurderinger for å klargjøre eventuelle konflikter mellom miljøhensyn og brukerinteresser og behov for tiltak.

Krav til tiltak ved terrenginngrep i forurenset grunn følger av forurensningsforskriften § 2-5. Ved terrenginngrep i forurenset grunn plikter tiltakshaver å gjennomføre de tiltak som er nødvendige for å sikre at grunnen ikke lenger er forurenset eller at fastsatte akseptkriterier for eiendommen ikke overskrides, og at anleggsarbeidet, herunder oppgraving og disponering av forurenset masse, ikke medfører forurensningsspredning eller fare for skade på helse eller miljø.

21.12.2016

Forurenset masse som ikke kan disponeres på eiendommen, skal leveres til godkjent deponi eller behandlingsanlegg med tillatelse etter forurensningsloven.

### **3. Bruk av aktsomhetskartet**

På eiendommer hvor det er kjent at det er grunnforurensning eller hvor det er grunn til å tro at det kan være grunnforurensning, må det i forbindelse med planlegging av bygge- og gravearbeider tas høyde for at det kan forekomme forurensete masser. Der det påvises grunnforurensning vil det bli stilt krav om tiltaksplan dersom bygge- og gravearbeider kommer i berøring med grunnforurensninger.

Oversikten over lokaliteter med forurenset grunn eller potensielt forurenset grunn i Lillehammer er ikke uttømmende, og det må forventes at det også på andre eiendommer i kommunen kan påtreffes forurenset grunn ved bygge- og gravearbeider.

21.12.2016

#### **4. Oversikt over lokaliteter**



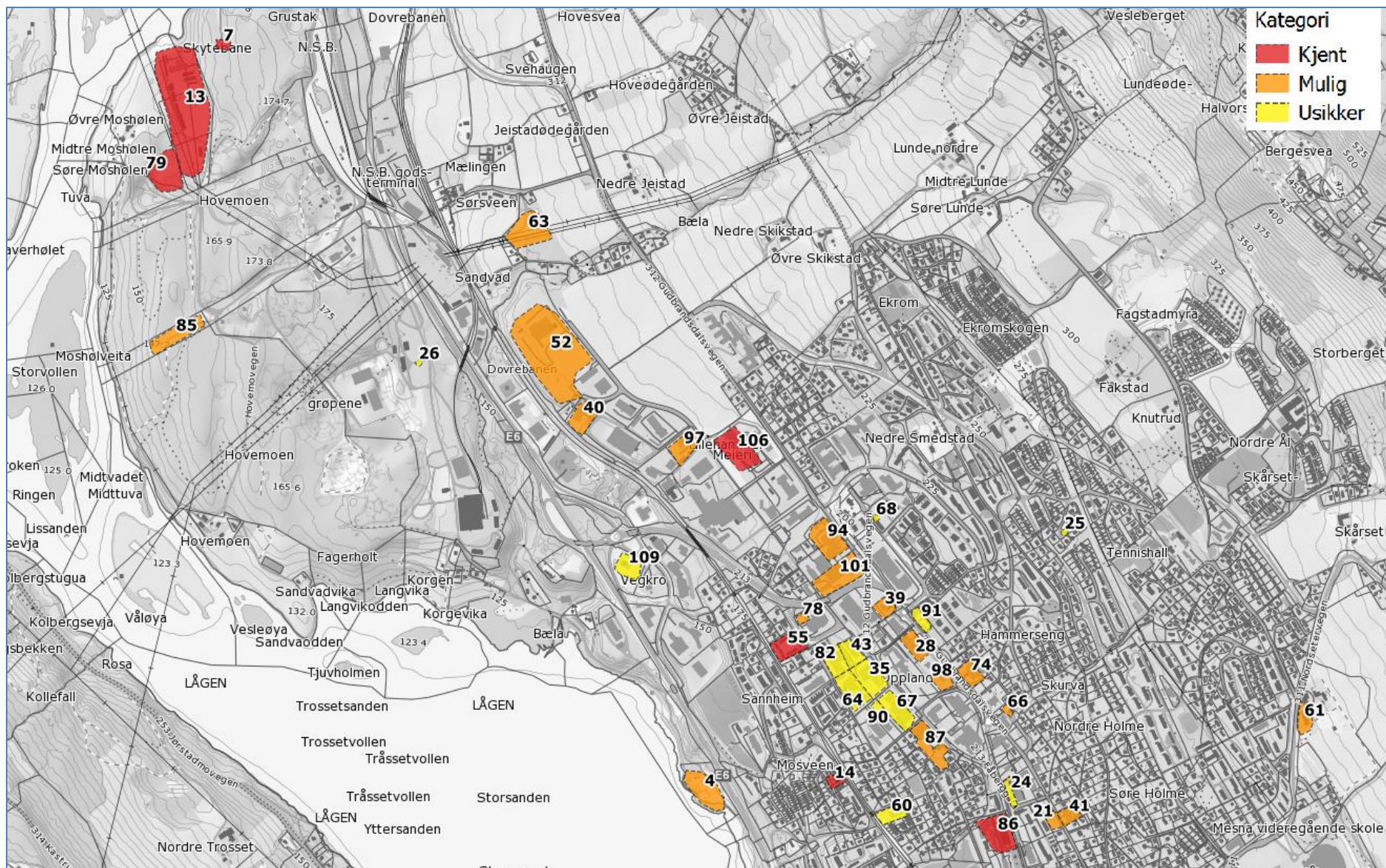

Figur 2. Utsnitt fra aktsomhetskart forurenset grunn. Lokalteter i Nordre Ål.



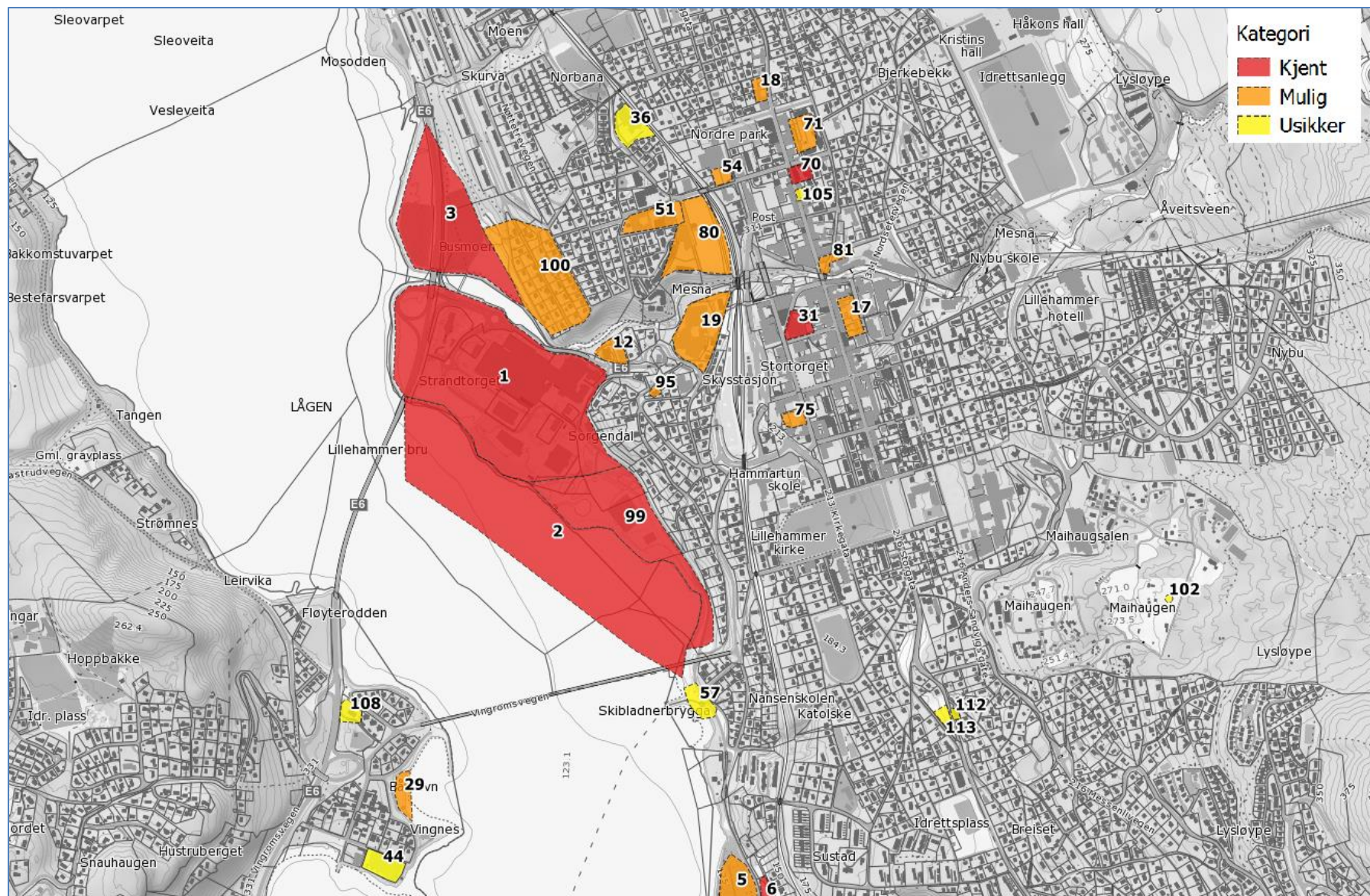

Figur 3. Utsnitt fra aktsomhetskart forurenset grunn. Lokalteter i Sentrum og på Vingnes.





Figur 4. Utsnitt fra aktsomhetskart forurenset grunn. Lokalteter på Søre Ål.



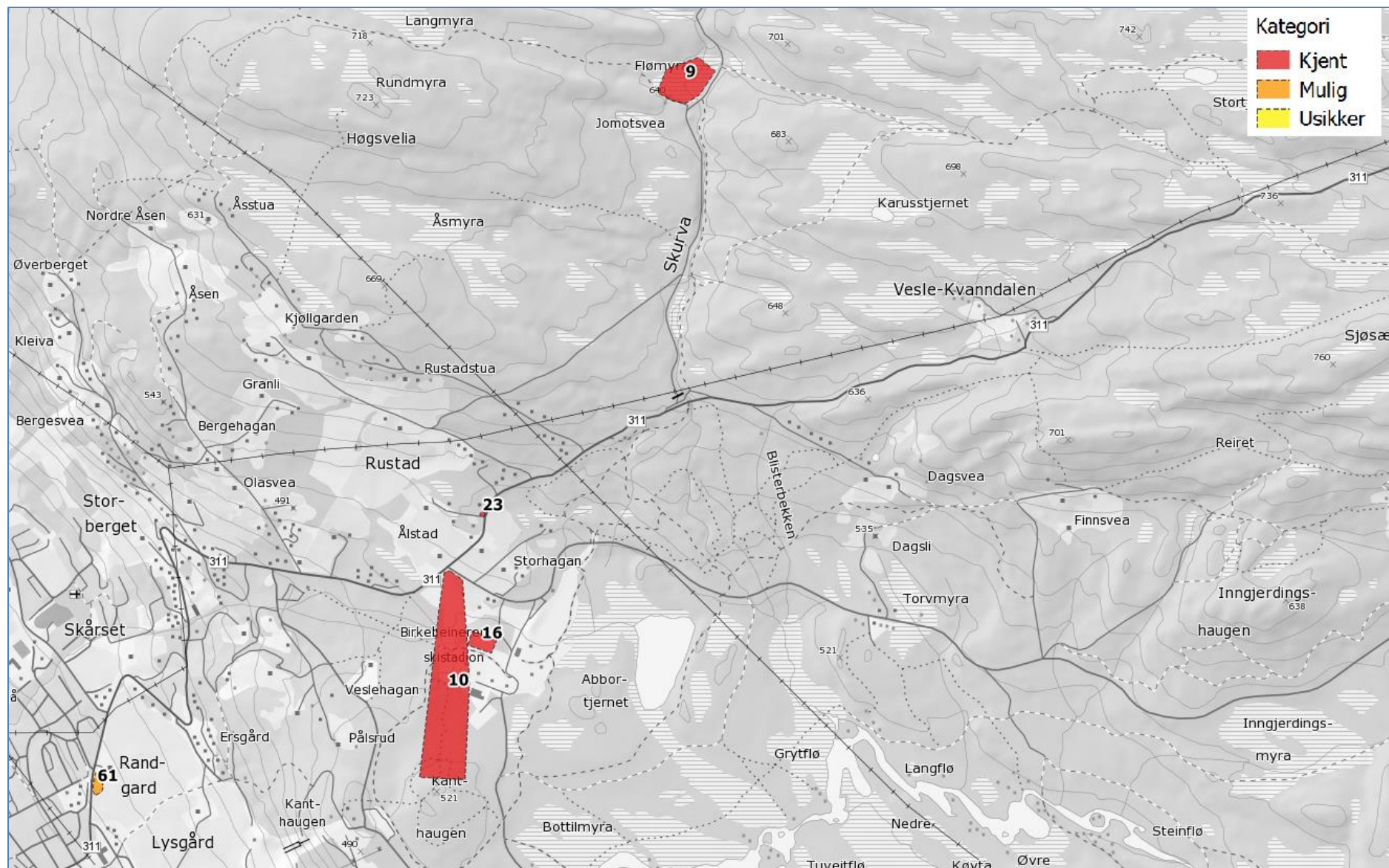

Figur 5. Utsnitt fra aktsomhetskart forurenset grunn. Lokalteter i Øvre Ålsbygda.





Figur 6. Utsnitt fra aktsomhetskart forurenset grunn. Lokaliteter ved Nordseter.





Figur 7. Utsnitt fra aktsomhetskart forurenset grunn. Lokalteter på Fåberg.



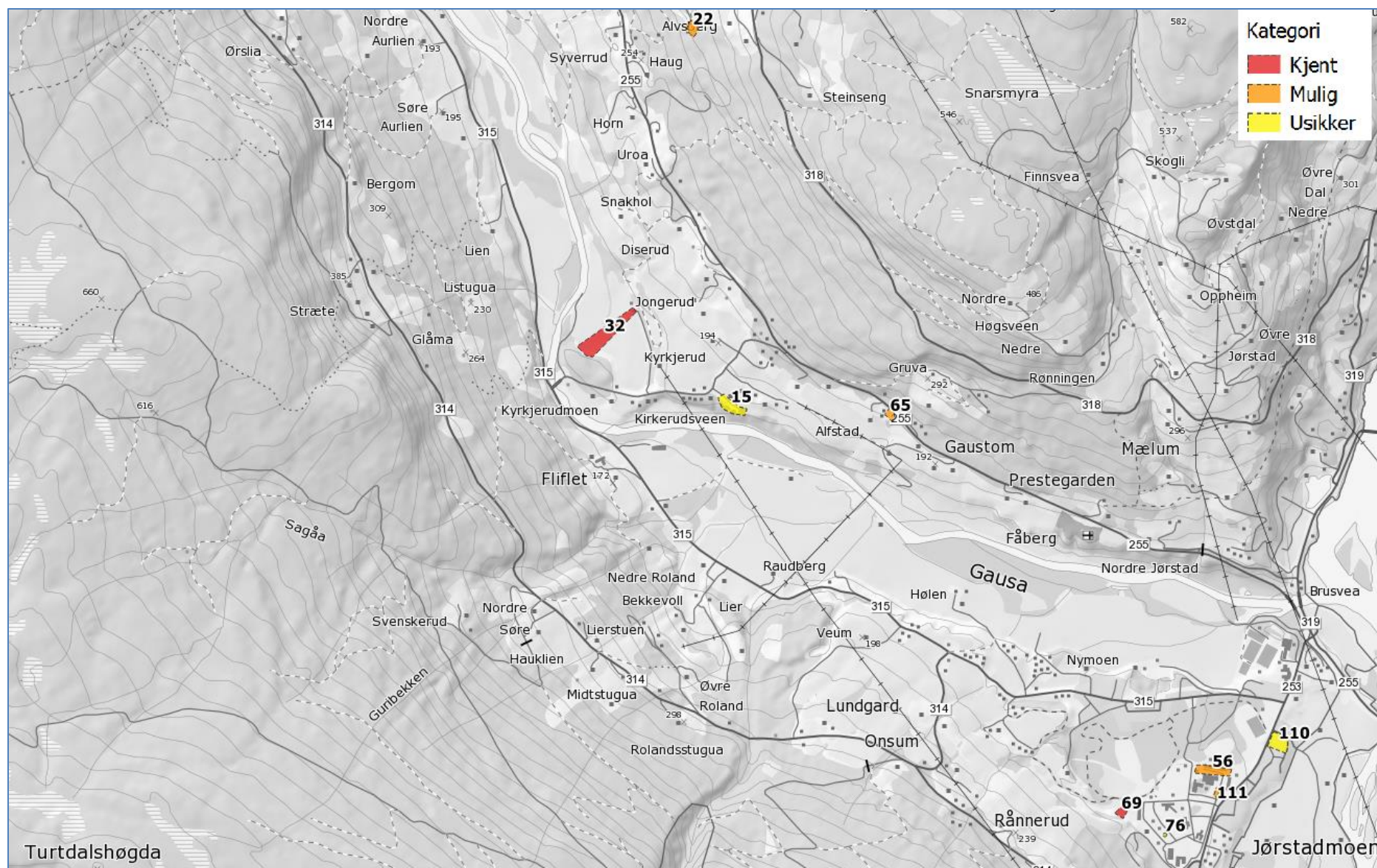

Figur 8. Utsnitt fra aktsomhetskart forurenset grunn. Lokalteter i Rudsbygd og på Jørstadmoen.

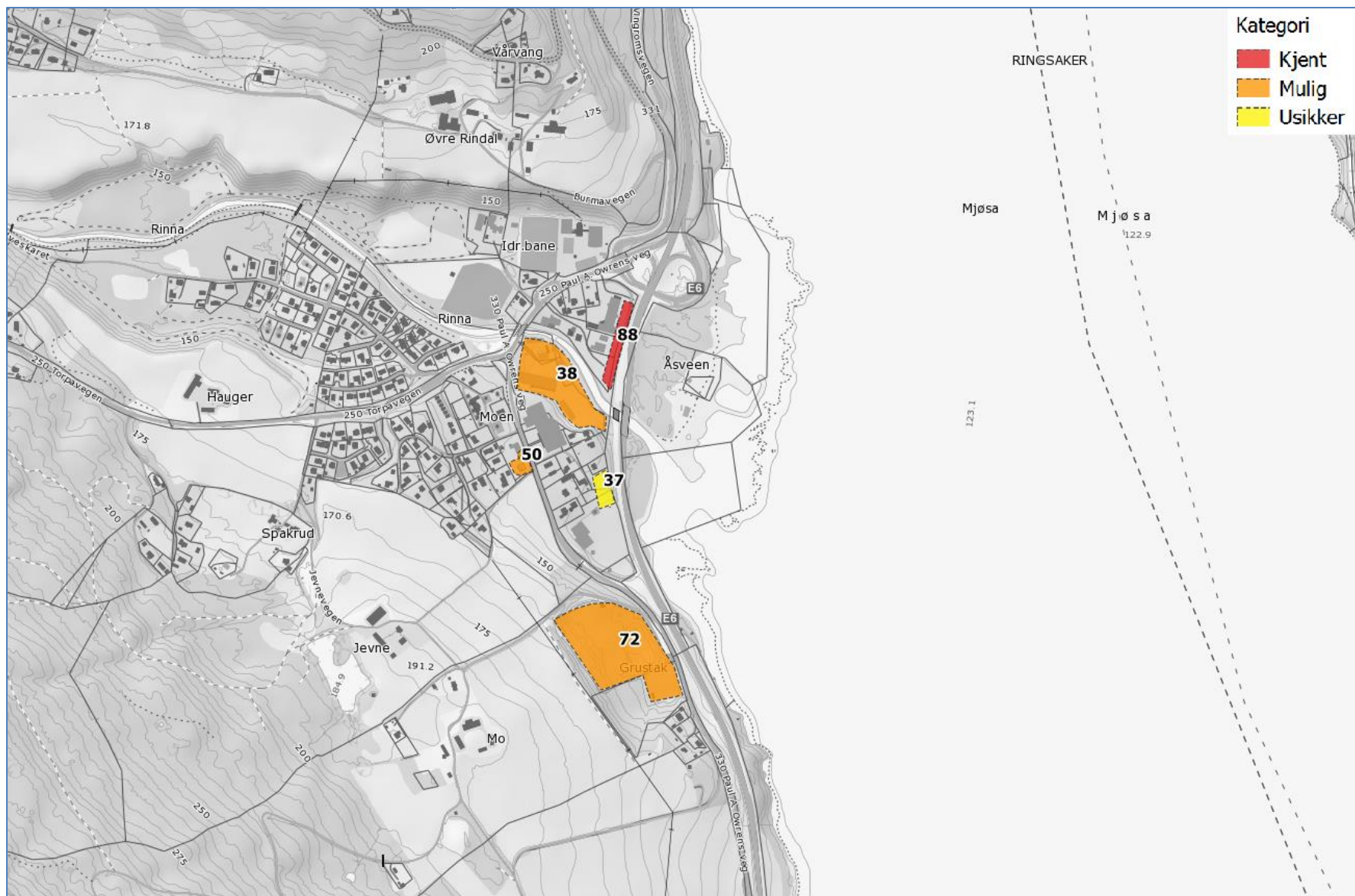

Figur 9. Utsnitt fra aktsomhetskart forurenset grunn. Lokalteter i Vingrom.



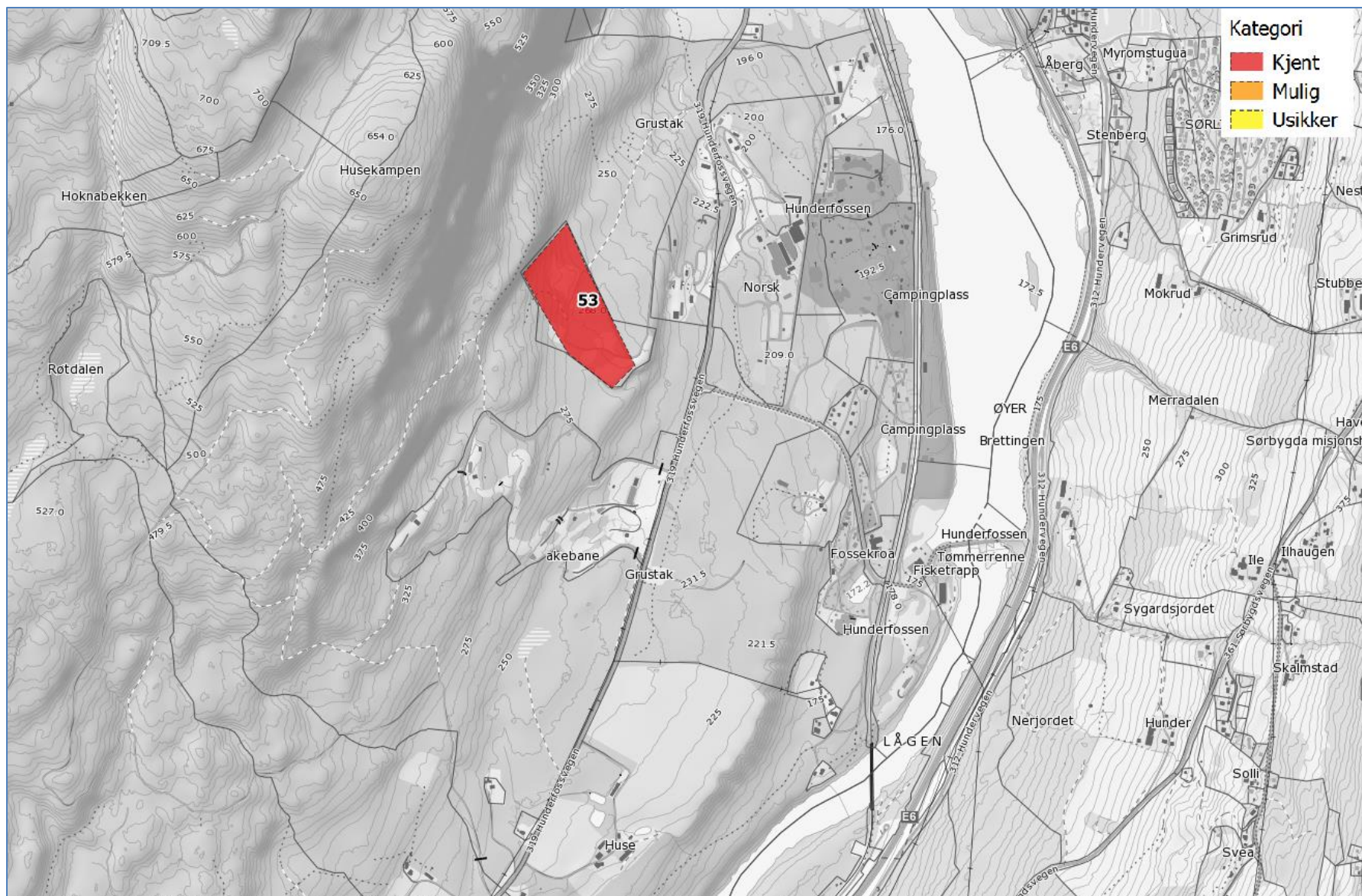

Figur 10. Utsnitt fra aktsomhetskart forurenset grunn. Lokalteter ved Hunderfossen.





Figur 11. Utsnitt fra aktsomhetskart forurenset grunn. Lokalteter i Saksumsdalen.



id	Navn	Kommentar	Kategori	Type	Omfang
1	Strandtorget	Tidligere kartongfabrikk, avfallsdeponi og utfyllinger. Fylkesmannen er forurensningsmyndighet. Kommunen er delegert myndighet i mindre saker som berører forurenset grunn i området. Ved bygge- og gravearbeider vil det i de aller fleste saker stilles krav om prøvetaking og tiltaksplan.	Kjent	Avfall, kvikksølv, bromerte flammehemmere	Stort
2	Lågen ved Strandtorget	Forurensede sedimenter i tilknytning til tidligere kartongfabrikk. Usikker utstrekning. Se NIVA-rapport LNR 4435-2001 og NIVA-rapport O-90052. Ved bygge- og gravearbeider stilles krav om prøvetaking og tiltaksplan.	Kjent	Kvikksølv, bromerte flammehemmere	Stort
3	Strandtorget N for	Avfallsdeponi og utfyllinger. Ved bygge- og gravearbeider vil det i de fleste saker stilles krav om prøvetaking og tiltaksplan.	Kjent	Avfall	Stort
4	Mosodden N for	Tidligere betongproduksjon. Utfylling mot Lågen. Ukjent innhold. Ved gravearbeider må en være oppmerksom på at deler av utfyllingen kan inneholde avfall eller urene masser.	Mulig	Ukjent	Ukjent
5	Dampsaga	Tidligere trevarebedrift. Utfyllinger mot Mjøsa. Ukjent innhold. Ved gravearbeider må en være oppmerksom på at deler av utfyllingen kan inneholde avfall eller urene masser.	Mulig	Ukjent	Ukjent
6	Dampsaga tankanlegg	Tidligere tankanlegg. Eiendom sanert, men restforurensning av olje påvist i forbindelse med gravearbeider i 2016 i nedkant av området. Ved bygge- og gravearbeider må en være oppmerksom på at det i ytterkanter av området kan forekomme oljeforurensning	Kjent	Olje	Middels
7	Hovemoen nord	Pistolskytebane. Ved bygge- og gravearbeider og omdisponering av område vil det være nødvendig med prøvetaking og tiltaksplan som sikrer at forurensede masser håndteres forsvarlig.	Kjent	Tungmetaller	Middels
8	Abbor-Akksjøen	Tidligere militær skytebane. Sanert. Ved omdisponering må det vurderes oppfølgende prøvetaking.	Kjent	Tungmetaller	Lite
9	Flømyra	Lerdueskytebane. Myrområde med forurensning fra blyhagl og lerdUER. Avrenning til Skurva. Det bør vurderes prøvetaking av avrenning til Skurva. Ved omdisponering av område må det gjøres omfattende miljøundersøkelser og det vil bli krevd at det utarbeides tiltaksplan som sikrer at forurensede masser	Kjent	Tungmetaller, PAH	Stort

		håndteres forsvarlig.			
10	Skurvadalen	Nedlagt skytebane. Sanert, men gjenværende tungmetallforurensning og med arealbruksrestriksjoner. Ved bygge- og gravearbeider vil det være nødvendig med prøvetaking og tiltaksplan for håndtering av masser.	Kjent	Tungmetaller	Stort
11	Burmavegen	Skytebane Lillehammer jeger- og fiskerforening. Ved bygge- og gravearbeider og omdisponering av område vil det være nødvendig med prøvetaking og tiltaksplan som sikrer at forurensede masser håndteres forsvarlig.	Mulig	Tungmetaller	Middels
12	Mesnadalsarmen	Verksted og tidligere industri. Ved gravearbeider må en være oppmerksom på at det kan forekomme forurenset grunn.	Mulig	Ukjent	Ukjent
13	Lunds biloppoggeri	Biloppoggeri og tidligere avfallsdeponi. Miljøundersøkelser utført for avfallsdeponi. Prøvebrønner finnes i området. Ved bygge- og gravearbeider og omdisponering av område vil det være nødvendig med prøvetaking og utarbeidelse av tiltaksplan som sikrer forsvarlig håndtering av forurensede masser.	Kjent	Olje, tungmetaller, avfall, organiske miljøgifter	Stort
14	Pynten	Tidligere tankanlegg. Sanert og bebygd med boliger, men med mulig gjenværende oljeforurensning i deler av området.	Kjent	Olje	Middels
15	Flåkålivegen	Verksted. Ved gravearbeider må en være oppmerksom på at det kan forekomme forurenset grunn.	Usikker	Ukjent	Ukjent
16	Birkebeineren skistadion	Skytebane skiskyting. Ved omdisponering av område må det sikres forsvarlig håndtering av forurensede masser.	Kjent	Tungmetaller	Lite
17	Bryggerigata - Storgata	Bakgårdsmiljøer. Eldre virksomheter. Ved gravearbeider må en være oppmerksom på at det kan forekomme forurenset grunn. Prøvetaking av masser vil være nødvendig ved bygge- og gravearbeider	Mulig	Ukjent	Ukjent
18	Storgata 138	Tidligere bensinstasjon. Verksted. Oljetanker er sanert. Ved bygge- og gravearbeider må en være oppmerksom på at oljeforurensning kan forekomme på deler av tomte.	Mulig	Olje	Ukjent
19	Uldvaren	Eldre industribedrift. Ved gravearbeider må en være oppmerksom på at det kan forekomme forurenset grunn.	Mulig	Ukjent	Ukjent
20	Saksheim skole	Avfallsfylling. Usikker beliggenhet. Ved gravearbeider må en være oppmerksom på at det kan forekomme forurenset grunn i form	Usikker	Avfall	Ukjent

		av nedgravd avfall.			
21	Storgata 164	Tidligere bensinstasjon. Ved bygge- og gravearbeider vil det være nødvendig med prøvetaking og eventuell tiltaksplan.	Mulig	Olje	Ukjent
21	Thomas Jørstads veg	Tidligere betongproduksjon, utfylling og annen virksomhet. Ved gravearbeider må en være oppmerksom på at det kan forekomme forurenset grunn.	Mulig	Ukjent	Ukjent
22	Ellingsbergvegen 91	Skrothandler, opphugging av campingvogner og annet materiell. Ved bygge- og gravearbeider vil det være nødvendig med prøvetaking for å avklare om det finnes forurensete masser.	Mulig	Ukjent	Middels
23	Nordsetervegen 478	Tidligere bensinstasjon. Oljeforurensning påvist. Miljøundersøkelser i 2014.	Kjent	Olje	Middels
24	Storgata 170	Tidligere bilforretning og verksted. Forurensete masser på deler av tomta kan ikke utelukkes.	Usikker	Ukjent	Ukjent
25	Moen planteskole	Tidligere gartneri og planteskole. Området er omdisponert til boligformål.	Usikker	Pesticider	Ukjent
26	Hovemoen	Hovedarsenalet. Militær aktivitet 2. verdenskrig. Mulige avfallsfyllinger. Ukjent beliggenhet. Kontakt Forsvarsbygg for mer info.	Usikker	Avfall, ukjent	Ukjent
27	Fjellrast	Tidligere drivstoffpumper. Oljeforurensning kan ikke utelukkes. Ved bygge- og gravearbeider vil det være behov for miljøundersøkelser.	Mulig	Olje	Ukjent
28	Gudbrandsdalsvegen 194	Bensinstasjon. Sanert i forbindelse med omdisponering. Ved bygge- og gravearbeider må en være oppmerksom på at det kan forekomme forurenset grunn.	Mulig	Olje	Lite
29	Vingnes båthavn	Småbåthavn. Det kan ha foregått noe puss av båter på land. Dette kan ha bidratt til at det stedvis kan forekomme forurensete masser. Ved bygge- og gravearbeider vil det være behov for prøvetaking for å avklare om det finnes forurensete masser.	Mulig	Ukjent	Lite
30	Sandbakken	Tidligere kloakkrenseanlegg. Slamdammer/deponi med arealbruksrestriksjoner.	Kjent	Kloakkslam	Middels
31	Biblioteket	Tidligere bensinstasjon. Sanert i forbindelse med omdisponering. Ved bygge- og gravearbeider må en være oppmerksom på at det kan forekomme oljeforurenset grunn i ytterkant av området.	Kjent	Olje	Sanert

32	Flåkålivegen N for	Skytebane. Ved bygge- og gravearbeider og omdisponering av område vil det være nødvendig med prøvetaking og tiltaksplan som sikrer at forurensede masser håndteres forsvarlig.	Kjent	Tungmetaller	Ukjent
33	Hagevegen 13	Utfylling, verkstedvirksomhet, lagring av materiell. Lettere forurensede masser påvist. Ved bygge- og gravearbeider vil det være behov for prøvetaking for å avklare om det finnes forurensede masser.	Mulig	Ukjent	Ukjent
35	Industrigata 24	Verksted. Forurensede masser på deler av tomta kan ikke utelukkes.	Usikker	Ukjent	Ukjent
36	Hansbakken	Tidligere vaskeri. Eldre virksomhet, lagring av materiell. Forurensede masser på deler av tomta rundt vaskeriet kan ikke utelukkes.	Usikker	Ukjent	Ukjent
37	Fremstadvegen	Tidligere glassproduksjon. Avfall fra glassproduksjon kan forekomme.	Usikker	Ukjent	Lite
38	Vingrom	Verksteder, lagring av materiell. Forurensede masser på deler av tomta kan ikke utelukkes.	Mulig	Ukjent	Ukjent
39	Gudbrandsdalsvegen 198	Bensinstasjon. Forurensning fra oljetanker, påfylling og vaskeplass mulig. Trolig tidligere verksted på nedsiden av bygning. Ved bygge- og gravearbeider vil det være behov for prøvetaking for å avklare om det finnes forurensede masser.	Mulig	Olje	Ukjent
40	Industrigata 56	Lagring av materiell, annen virksomhet.	Mulig	Ukjent	Ukjent
41	Storgata 161	Eldre næringsvirksomhet, verksted.	Mulig	Ukjent	Ukjent
42	Fåberg stasjon	Stasjonsområde, lagring av materiell. Ved bygge- og gravearbeider vil det være behov for prøvetaking for å avklare om det finnes forurensede masser.	Mulig	Ukjent	Ukjent
43	Industrigata 26	Verksted. Forurensede masser på deler av tomta kan ikke utelukkes.	Usikker	Ukjent	Ukjent
44	Vingnes	Tidligere garveri ved Svaneredet. Usikker utstrekning på område. Mulige utfyllinger (avfall/forurensede masser/brannruiner) øst for Svaneredet. Ved bygge- og gravearbeider vil det være nødvendig med prøvetaking.	Mulig	Ukjent	Ukjent
45	Elvefaret	Tidligere virksomhet, verksted. Forurensede masser på deler av tomta kan ikke utelukkes.	Mulig	Ukjent	Ukjent



46	Fåberg NV	Gammel utfylling/fyllplass med ukjent innhold eller opphav. Ved bygge- og gravearbeider må en være oppmerksom på at det kan forekomme forurenset grunn.	Mulig	Avfall	Ukjent
47	Elvefaret	Tidligere skifabrikk. Forurensete masser på deler av tomta kan ikke utelukkes.	Usikker	Ukjent	Ukjent
48	Hamarvegen 231	Tidligere bensinstasjon. Forurensete masser på deler av tomta kan ikke utelukkes.	Mulig	Olje	Ukjent
49	Hamarvegen 75	Bensinstasjon. Forurensete masser på deler av tomta kan ikke utelukkes.	Mulig	Olje	Ukjent
50	Paul A. Owrensveg 45	Tidligere drivstoffpumper. Forurensete masser på deler av tomta kan ikke utelukkes.	Mulig	Olje	Ukjent
51	Løkkegata 7-11	Tidligere virksomhet. Forurensete masser på deler av tomta kan ikke utelukkes.	Mulig	Ukjent	Ukjent
52	Industrigata 62	Lagerplass for materiell, oppstilling av kjøretøyer, verksted. Forurensete masser på deler av tomta kan ikke utelukkes.	Mulig	Ukjent	Ukjent
53	Husemoen	Tidligere militær skytebane. Sanert men med arealbruksrestriksjoner. Ved bygge- og gravearbeider omdisponering vil det være behov for oppfølgende miljøundersøkelser og eventuelle tiltak.	Kjent	Tungmetaller	Middels
54	Løkkegata 126	Eldre virksomhet. Nedgravd avfall påvist i forbindelse med gravearbeider. Ved bygge- og gravearbeider må en være oppmerksom på at det kan forekomme forurenset grunn.	Mulig	Avfall	Ukjent
55	Moavegen 44	Tidligere tankanlegg. Sanert i forbindelse med omdisponering. Området er i utgangspunktet friskmeldt, men restforurensning kan ikke utelukkes.	Kjent	Olje	Sanert
56	Jørstadmoen	Verksteder i militærleir. Kontakt Forsvarsbygg for mer info.	Mulig	Ukjent	Ukjent
57	Skibladnerbrygga - Thorstadbrygga	Tidligere virksomhet. Lagerplass for materiell i forbindelse med eldre båttrafikk på Mjøsa. Usikker utstrekning. På Kopperberget ble det blant annet lagret malm fra gruver i Espedalen (usikker lokalisering). Dette området er trolig omdisponert til boliger.	Usikker	Ukjent, tungmetaller	Ukjent
58	Åretta v/ Høstmælingen	Gammel avfallsfylling i skråning mot Åretta.	Kjent	Avfall	Lite
59	Hagevegen 15	Verksted. Oljeforurensning i forbindelse med oljeutskiller. Ved bygge- og gravearbeider må en være oppmerksom på at det kan	Mulig	Olje	Ukjent

		forekomme forurenset grunn.			
60	Mosoddvegen-Moavegen	Tidligere virksomhet, lagerplass. Forurensede masser på deler av tomte kan ikke utelukkes.	Usikker	Ukjent	Ukjent
61	Randgård	Tanker for fyringsolje. Oljeforurensninger kan ikke utelukkes. Ved bygge- og gravearbeider vil det være behov for prøvetaking.	Mulig	Olje	Ukjent
62	Skogehallen Ø for	Avfallsfylling. Usikker beliggenhet. Ved bygge- og gravearbeider må en være oppmerksom på at det kan forekomme forurenset grunn i form av nedgravd avfall.	Usikker	Avfall	Ukjent
63	Sørsvevegen S for	Tidligere bilopphoggeri, lagerplass for materiell. Ved bygge- og gravearbeider må en være oppmerksom på at det kan forekomme forurenset grunn.	Mulig	Ukjent	Ukjent
64	Moavegen 31-33	Verksted. Forurensede masser på deler av tomte kan ikke utelukkes.	Usikker	Ukjent	Ukjent
65	Gausdalsvegen 442	Tidligere bensinstasjon. Tanker er sanert. Forurensede masser på deler av tomte kan ikke utelukkes.	Mulig	Olje	Ukjent
66	Lågen radiator	Verksted. Forurensede masser på deler av tomte kan ikke utelukkes.	Mulig	Ukjent	Ukjent
67	Industrigata 22	Vaskeri. Forurensede masser på deler av tomte kan ikke utelukkes.	Usikker	Ukjent	Ukjent
68	Smestadmoen	Tidligere militærleir. Tidligere skytebane med usikker beliggenhet. Området omdisponert.	Usikker	Tungmetaller	Ukjent
69	Jørstadmoen	Skytebane. Kontakt Forsvarsbygg for mer info.	Kjent	Tungmetaller	Ukjent
70	Storgata S for Løkkegata	Tidligere bensinstasjon. Bensinstasjonstomt sanert i forbindelse med utbygging, men trolig gjenværende oljeforurensning i Storgata.	Kjent	Olje	Middels
71	Løkkegata - Nordre gate	Tidligere gartneri. Området er omdisponert. Ved bygge- og gravearbeider vil det være behov for prøvetaking.	Mulig	Pesticider	Ukjent
72	Paul A. Owrensveg	Tidligere grustak. Utfylling av masser, avfallsrester, lagring av materiell. Ved bygge- og gravearbeider må en være oppmerksom på at det kan forekomme forurenset grunn form av urene masser og nedgravd avfall.	Mulig	Avfall, annet	Ukjent
73	Nysæterhøgda	Tidligere slamdeponi (kloakkslam).	Kjent	Kloakkslam	Lite

74	Gudbrandsdalsvegen 187	Bensinstasjon og verksted. Forurensede masser på deler av tomta kan ikke utelukkes.	Mulig	Olje	Ukjent
75	Kirkegata 52	Bensinstasjon og verksted. Forurensede masser på deler av tomta kan ikke utelukkes.	Mulig	Olje	Ukjent
76	Jørstadmoen	Verksteder, avfallsfyllinger. Usikker beliggenhet. Kontakt Forsvarsbygg for mer info.	Usikker	Avfall, ukjent	Ukjent
77	Roverudmyra	Avfallsdeponi	Kjent	Avfall	Stort
78	Lagervegen 5	Verksted. Forurensede masser på deler av tomta kan ikke utelukkes.	Mulig	Ukjent	Ukjent
79	Moshølen Ø for	Snødeponi. Miljøundersøkelser gjennomført i 2015. Lettere forurensede masser kan forekomme.	Kjent	Tungmetaller	Lite
80	Lurhaugen	Eldre virksomheter. Vestre deler av området er omdisponert. Forurensede masser på deler av tomta kan ikke utelukkes.	Mulig	Ukjent	Ukjent
81	Lilletorget	Tidligere bensinstasjon og annen virksomhet. Forurensede masser på deler av tomta kan ikke utelukkes. I forbindelse med bygge- og gravearbeider vil det være nødvendig med prøvetaking for å avklare om det forekommer forurenset grunn.	Mulig	Olje, ukjent	Ukjent
82	Moavegen 35	Verksted. Forurensede masser på deler av tomta kan ikke utelukkes.	Usikker	Ukjent	Ukjent
83	Sandbakken SV for	Gammel fyllplass med ukjent innhold. Brukt som massedeponi for rene masser i nyere tid.	Mulig	Avfall	Ukjent
84	Åretta	Gammel industriell produksjon (fyrstikkfabrikk). Usikker lokalisering.	Usikker	Ukjent	Lite
85	Hovemoen	Utfylling, lagring av materiell. Forurensede masser eller avfall på deler av tomta kan ikke utelukkes.	Mulig	Avfall, ukjent	Middels
86	Fåberggata - Gausdalsgata	Tidligere gartnerivirksomhet. Sanert i forbindelse med omdisponering av arealer.	Kjent	Pesticider	Middels
87	Industrigata 20	Verksted, biloppstilling, eldre aktivitet. Forurensede masser på deler av tomta kan ikke utelukkes.	Mulig	Ukjent	Ukjent
88	Vingrom	Nedgravd avfall påvist i forbindelse med gravearbeider i 2015. Ved bygge- og gravearbeider må en være oppmerksom på at det kan forekomme forurenset grunn form av urene masser og nedgravd avfall.	Kjent	Avfall	Ukjent

90	Hammersengflåa	Lagring av materiell. Forurensede masser på deler av tomta kan ikke utelukkes.	Usikker	Ukjent	Ukjent
91	Gudbrandsdalsvegen 199-203	Tidligere verksted. Gammel drivstoffpumpe? Forurensede masser på deler av tomta kan ikke utelukkes.	Usikker	Ukjent	Ukjent
92	Søre Ål skole	Oljelekkasje fra nedgravd oljetank. Ved bygge- og gravearbeider må en være oppmerksom på at det kan forekomme forurenset grunn.	Kjent	Olje	Middels
93	Stasjonsvegen	Tidligere verksted og oppstillingsplass for kjøretøyer. Gamle drivstoffpumper. Forurensede masser på deler av tomta kan ikke utelukkes.	Mulig	Ukjent	Ukjent
94	Industrigata 37	Verksted. Forurensede masser på deler av tomta kan ikke utelukkes.	Mulig	Ukjent	Ukjent
95	Sorgendalsvegen	Verksted. Forurensede masser på deler av tomta kan ikke utelukkes.	Mulig	Ukjent	Ukjent
97	Industrigata 54	Verksted. Forurensede masser på deler av tomta kan ikke utelukkes.	Mulig	Ukjent	Ukjent
98	Gudbrandsdalsvegen 190	Tidligere bensinstasjon, samt tidligere tank i friluft nedenfor bensinstasjon. Forurensede masser på deler av tomta kan ikke utelukkes. Ved bygge- og gravearbeider vil det være nødvendig med prøvetaking for å avklare forekomst av forurenset grunn.	Mulig	Olje	Ukjent
99	Strandtorget sør	Forurensede sedimenter overdekket med masser.	Kjent	Kvikksølv, bromerte flammehemmere	Stort
100	Skjelleruddalen	Tidligere avfallsfylling. Usikker plassering/utbredelse. Område omdisponert til boliger. Forurensede masser/avfall i deler av området kan ikke utelukkes.	Mulig	Avfall	Ukjent
101	Industrigata 35	Tidligere virksomhet, lager. Forurensede masser på deler av tomta kan ikke utelukkes.	Mulig	Ukjent	Ukjent
102	Maihaugen	Skytebane omkring år 1900. Usikker beliggenhet	Usikker	Tungmetaller	Ukjent
104	Neverfjell hotell	Oljeforurensning fra oljetank ved hotell. Delvis sanert. Forurensede masser på deler av tomta kan ikke utelukkes.	Kjent	Olje	Ukjent
105	Storgata 107	Gammel bensinstasjon. Oljeforurensning kan ikke utelukkes.	Usikker	Olje	Ukjent
106	Landbruksvegen 1	Tidligere meieri. Oljelekkasje fra oljetank. Forurensede masser på deler av tomta kan ikke utelukkes. Ved bygge- og gravearbeider	Kjent	Olje	Middels

		vil det være nødvendig med prøvetaking for å avklare forekomst av forurenset grunn.			
107	Røyslivegen	Bensinstasjon av nyere dato. Forurensete masser på deler av tomta kan ikke utelukkes.	Usikker	Olje	Ukjent
108	Vingnes	Bensinstasjon av nyere dato (ca. 1985). Forurensete masser på deler av tomta kan ikke utelukkes.	Usikker	Olje	Ukjent
109	Sannom	Bensinstasjon av nyere dato. Forurensete masser på deler av tomta kan ikke utelukkes.	Usikker	Olje	Ukjent
110	Jørstadmovegen 639-641	Verksted, lagring av materiell. Tidligere drivstoffpumper? Forurensete masser på deler av tomta kan ikke utelukkes.	Usikker	Olje, ukjent	Ukjent
111	Jørstadmoen	Drivstoffpumper. Tanker sanert (delvis?). Ved bygge- og gravearbeider vil det være nødvendig med prøvetaking for å avklare forekomst av forurenset grunn.	Mulig	Olje	Ukjent
112	Storgata 1	Tidligere bensinstasjon. Tomta er omdisponert. Ingen opplysninger om eventuell oljeforurensning finnes.	Usikker	Olje	Ukjent
113	Storgata 2	Rivningsavfall fra Oppland turisthotell. Urene masser med rester av fliser/betong fra badebasseng mm. kan forekomme. Prøvetaking mhp. PCB kan være nødvendig.	Usikker	Avfall	Ukjent
114	Øyreselva	Gammel avfallsfylling i skråning mot Øyreselva. Usikker utstrekning og plassering.	Usikker	Avfall	Lite